

Boletim Informativo Mensal - BIM

Notícias na Lâmina



Ano 01, nº009 11.11.2022

Novidades

Corrida do Servidor Público - Quase um Pódio para o CPML



O Centro de Patologia e Medicina Laboratorial quase chega ao Pódio na Corrida do Servidor Público. A corrida aconteceu na manhã do domingo, dia 13 de novembro, com Largada e chegada no Estádio do Rei Pelé, e encerrou os jogos dos Servidores que aconteceram no mês de outubro, mês dedicado as comemorações ao servidor público.

Nosso atleta servidor, Avelar Cansanboral correu na modalidade de 2,5km e fez o tempo de 10:09, três segundos mais que o 5º lugar, que fez 10:07. Por pouco não subiu ao pódio. Parabéns ao nosso atleta, e a todos os servidores públicos que participaram da atividade, e vamos treinar rumo ao pódio no próximo ano.

Notícia Boa a gente espalha - Fora da Caixa

Você sabia?

Os Servidores Públicos agora tem direito a 10% nos serviços do SESI/ SENAI. A parceria entre as duas instituições dá direito a serviços de saúde

e escola SESI 10%.

E para os cursos profissionalizantes no SENAI também 10%. Oportunidade para toda família.



É necessário apresentar documentação que comprove vínculo e familiaridades dos dependentes.

• **Editorial:** Esse informativo é um canal de comunicação e compartilhamento de informações, voltado aos interesses dos servidores do CPML. Aqui você encontra notícias relevantes ao dia a dia dos processos de trabalho deste Centro Laboratorial. E está aberto a colaboração, visando melhores rotinas de trabalho.

Nesta edição:

Novidades	1
Fora da Caixa	1
Aniversariantes do mês	2
Fique Atento - Mudanças de Rotina de Trabalho	2
Estou de Férias!!	2
Interessante	3
Faturamento — Só é possível com você	3
NGP	3



@cpml_uncisal



@cpml.alagoas



@cpml_uncisal

Expediente

Projeto: Keila Nascimento

Edição: Keila Nascimento

Diagramação: Keila Nascimento

Fonte: Setores e Servidores do CPML e internet.

Celebre o dia de seu aniversário com muita alegria. E que a alegria de viver nunca abandone seu coração.

Feliz Aniversário!!!

Feliz Aniversário!!!

Aniversariantes	Data
Maria Edice Dorta da Silva	02
Nadja Maria de Oliveira Santos	04
Mylena Rafaella Santos Calaça de Farias	07
Alba de Fátima da Rocha Menezes	08
Jeane Patrícia de Souza Santos	09
Laura Acioly Conrado de Menezes	14
Humberto José Dias de Medeiros	18
Maria Conceição Santana dos Santos	18
Vicencia Franciene de O. Amorim	20
Ivaci Pereira de Assis	28
Nadir Albuquerque Gomes de Paula	28
Nívea Maria Trindade Falcão	28

NOVEMBRO



Fique Atento - Rotina de Trabalho

Uso de Máscara continua Obrigatório



Para Servidores, Pacientes e acompanhantes

Por sermos uma Unidade de Apoio a Assistencial à Saúde, o uso de máscara continua sendo obrigatório dentro do CPML, tendo em vista o aumento de casos da suvariante BQ1 da Covid-19, conforme Nota técnica nº 16/2022 do Ministério da Saúde.



NOVO FLUXOGRAMA DO ALMOXARIFADO

Os pedidos devem ser feitos em formulário próprio de solicitação a ser entregue no almoxarifado ou enviados por email: almoxarifado.cpml@uncisal.edu.br com atencendencia (minima 24H).

Cronograma de Entrega (Dispensação)

- Segunda - CPML/SEDE
- Terça - CPML/HEHA
- Quarta - CPML/MESM
- Quinta - CPML/HGE

Retirada de sh as 14h



Mensagem do Mês!!

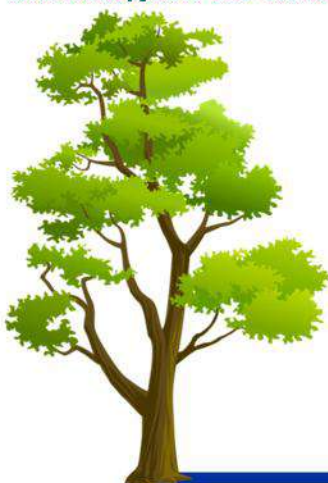

Conselho de uma Árvore

1. **Cresça em direção a Luz;**
2. **Mantenha-se firme e de pé;**
3. **Lembre de suas raízes;**
4. **Ofereça sombra ao visitante;**
5. **Agüente firma as estações desfavoráveis;**
6. **Floresça e frutifique e;**
7. **Aprecie a vista!**

20 de NOVEMBRO Dia do Biomédico

Aos profissionais de jaleco atrás do Microscópio

Por trás de cada amostra biológica, existem histórias de dor, alegria, luta e gratidão. O seu agir nos bastidores, renova a esperança do paciente.

A vocês uma simples amostra da nossa admiração.

Parabéns!!!



Novembro Azul - CPML faz Mutirão de PSA



O Centro de Patologia e Medicina Laboratorial em parceria com as unidades Centro de Diagnostico e Imagem (CEDIM), Ambulatório de Especialidades (AMBESP) e o Núcleo de Eventos e Qualidade de Vida no Trabalho (NEQVT/SASBEM) estão promovendo um mutirão de exames PSA em alusão ao Novembro Azul.

Novembro Azul

O mutirão acontece todas as sextas-feiras do mês de novembro, os pacientes devem ser encaminhados pelas unidades do CEDIM e AMBESP da Uncisal. Já os servidores da universidade devem procurar a Supervisão de Atenção à Saúde e Bem Estar (SASBEM) de sua unidade e

solicitar o agendamento, no caso dos servidores que desenvolvem suas atividades no Prédio Sede da Uncisal, esses devem procurar o NEQVT através do email neqvtuncisal@gmail.com e solicitar encaminhamento especificando a Campanha Novembro AZUL, este fará o agendamento com o CPML.

A Supervisora atenta para os cuidados antes da realização do exame PSA, como não realizar exercício físico ou atividades trabalhistas que exijam esforço físico (andar a cavalo, motocicleta) e não praticar relações sexuais nas últimas 48h. Seguindo essas recomendações, O CPML, assegura resultados confiáveis e em tempo hábil. Os interessados devem comparecer a sede do CPML, no Trapiche da Barra, todas as sextas-feiras do mês de novembro, das 6h30 às 9h.

Faturamento

77.139 Mil Exames realizados no mês de OUTUBRO



Isso equivale a mais de 11 mil pessoas assistidas pelo CPML. E seu trabalho colabora direta ou indiretamente na saúde dessas pessoas. A vocês, nossa gratidão e reconhecimento por proporcionar esse serviço à população alagoana.

CONVITE: Quero Saber?

Você pode ser um colaborador deste informativo.

Envie suas sugestões e contribuições para o email da Ascom CPML.

Nós gostaríamos de saber quais os assuntos que gostariam de ver neste BIM.

Núcleo de Gestão de Pessoas - NGP

